

Seem Propfe, Stollenbohrer in Seemann bei Wolbruchsheimen

Stollen-Anlage mit Turbinenbetrieb

Maßstab 1:50.

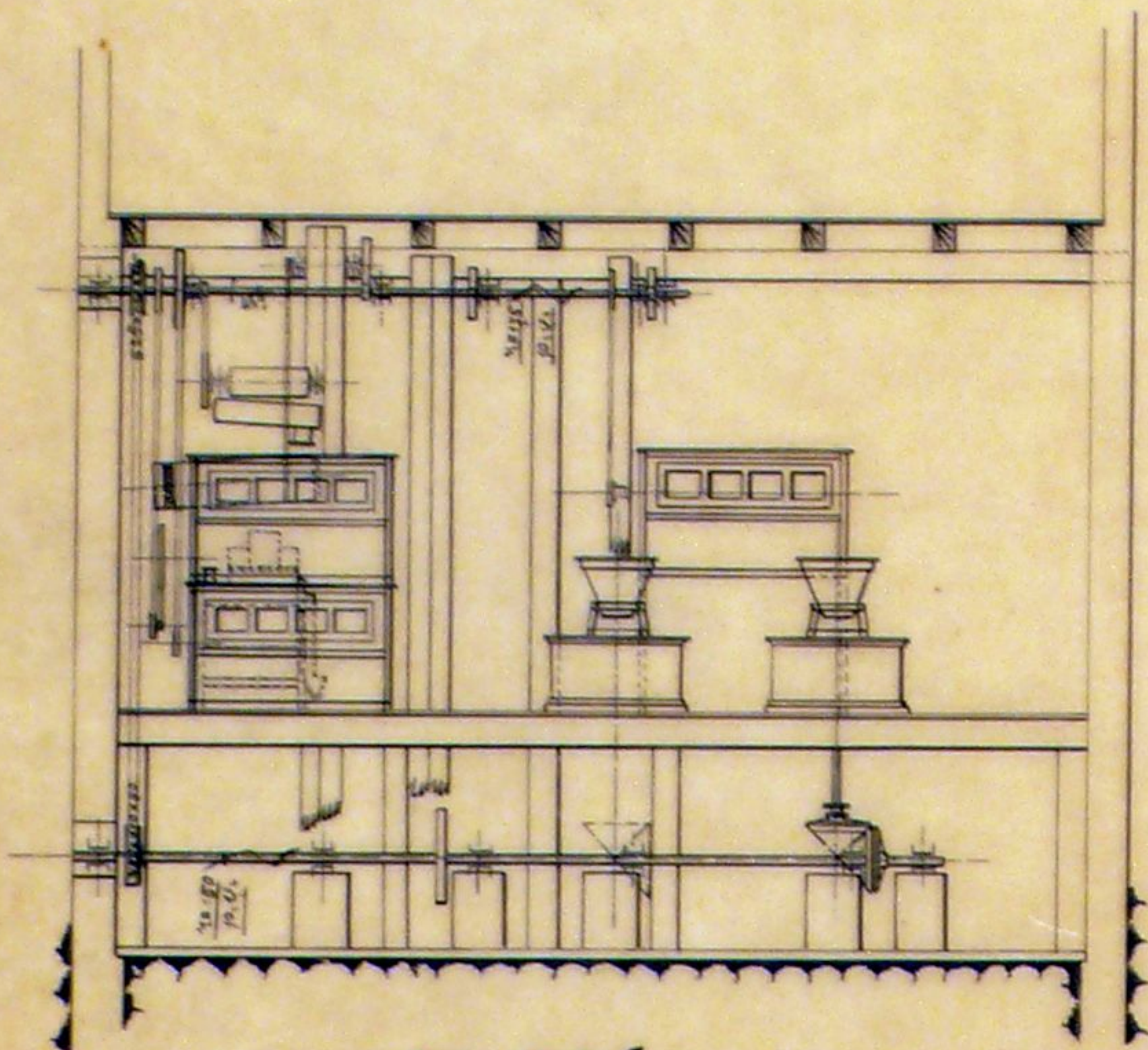

Schnitt A-B.

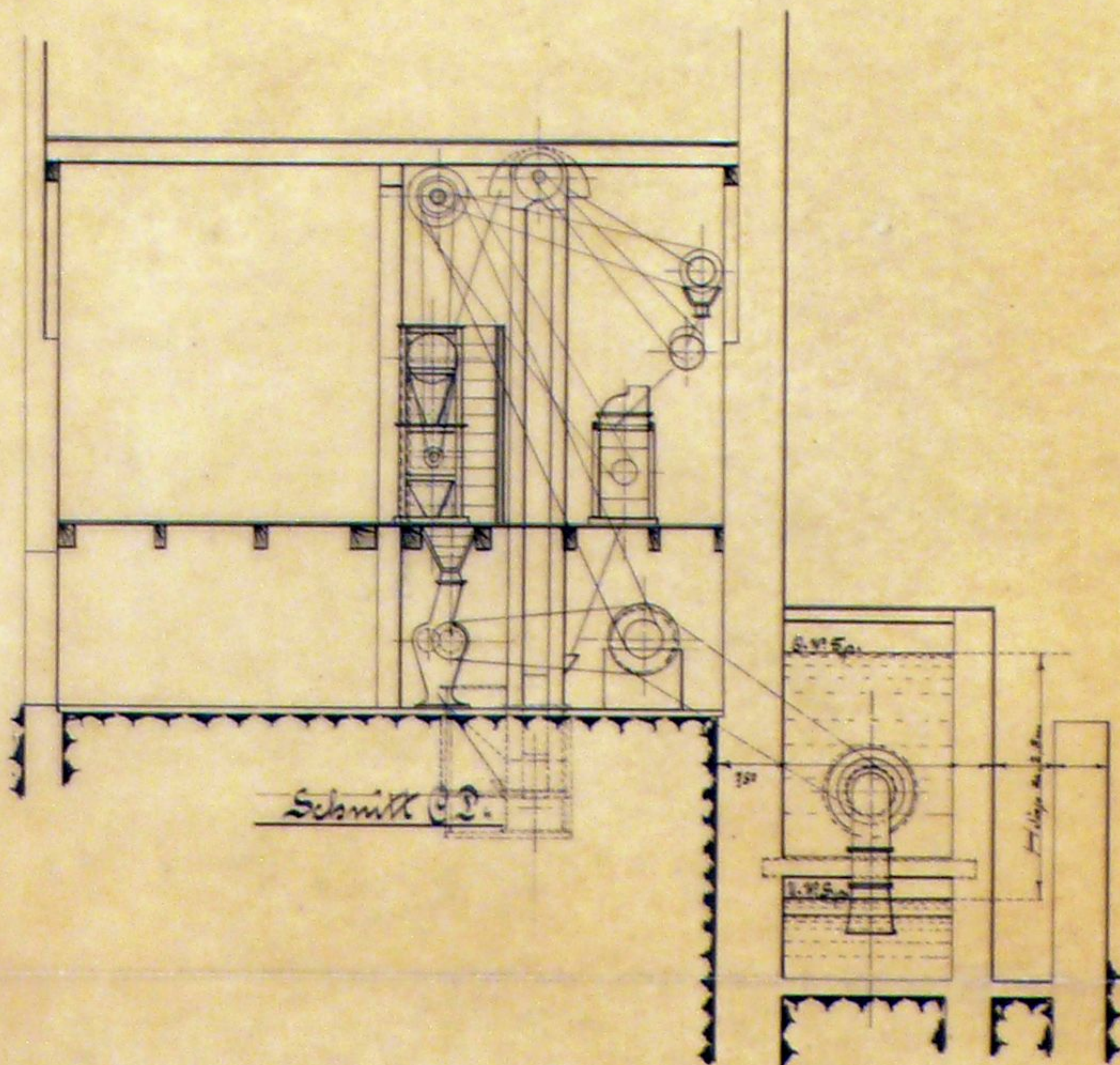

Schnitt C-D.

Stollenweite 10,00 m, Stollenhöhe 2,50 m, Stollenbreite 2,50 m.

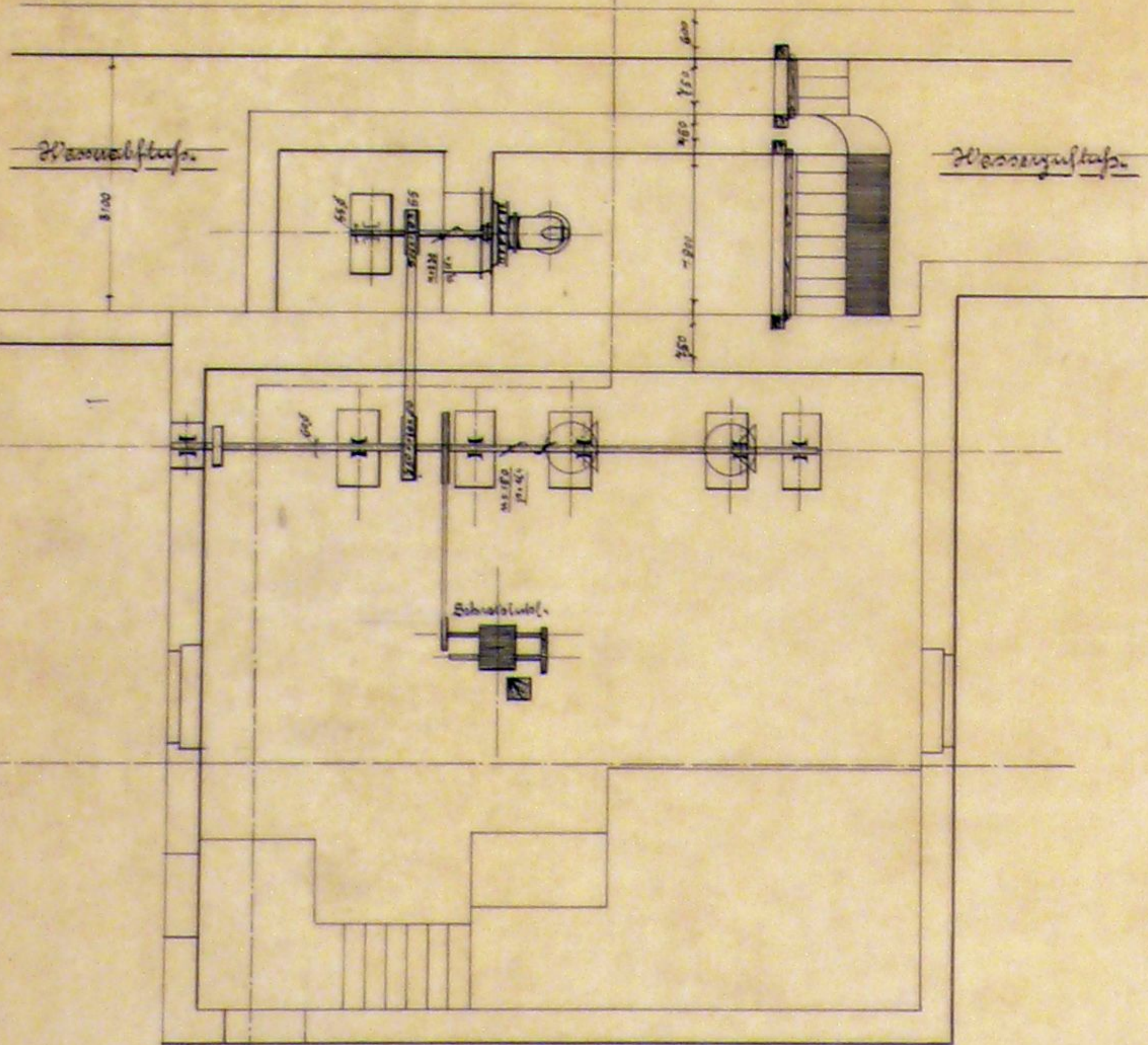

Grundriss I

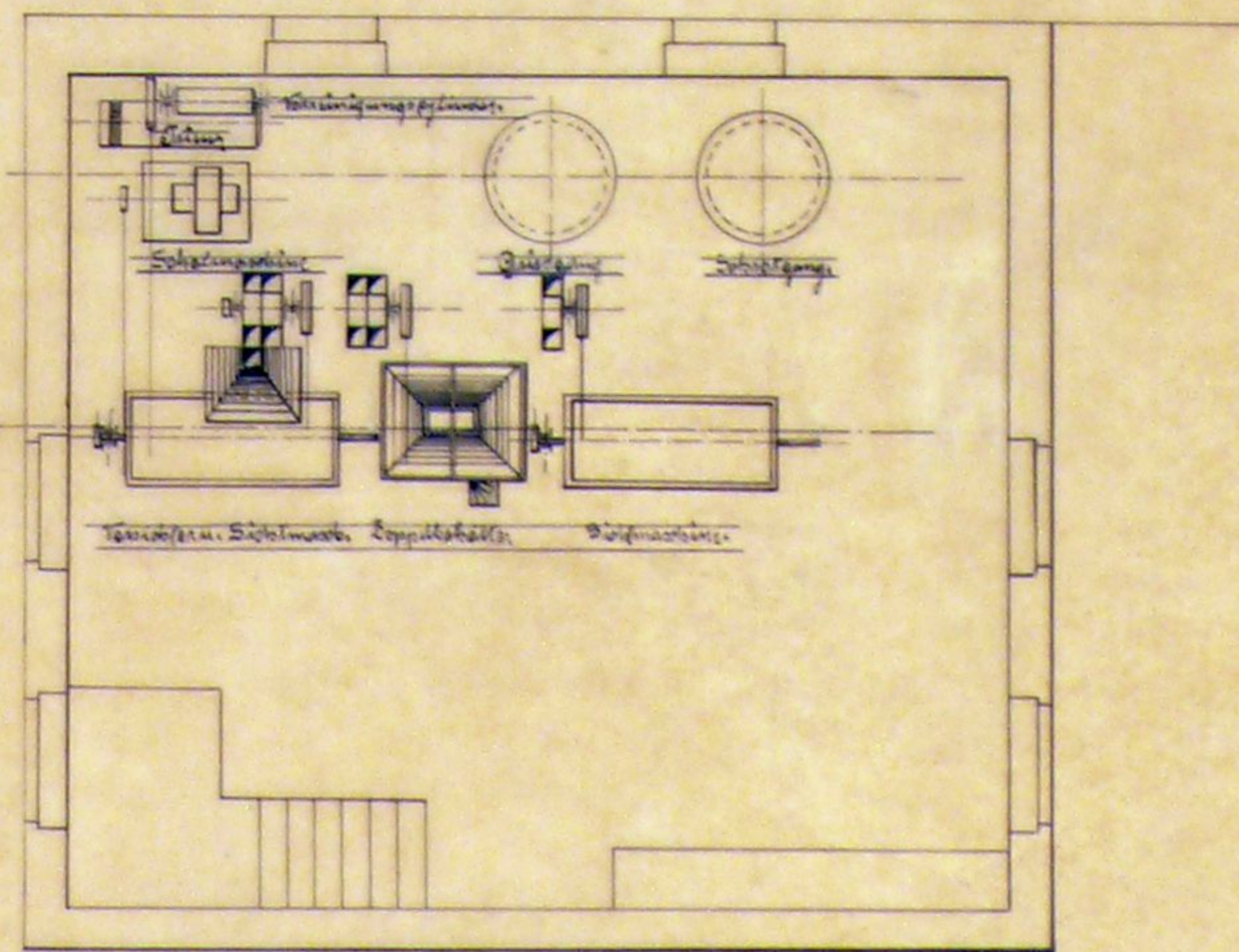

Grundriss II